Centros
Luther King

Actividades extraescolares

Centros Luther King

Actividades extraescolares

ESTRELLAS THEATRE SCHOOL

Con esta actividad nos acercamos a las artes escénicas divirtiéndonos, experimentando nuestras posibilidades y haciendo crecer nuestra autoestima mientras nos comunicamos en lengua inglesa.

TENIS

El tenis es una de las actividades más saludables que los alumnos y alumnas pueden practicar, principalmente por los grandes beneficios físicos y psicológicos que les aporta. A través de dinámicas lúdicas trabajaremos para conseguir el nivel de aprendizaje y perfeccionamiento de las inventivas de esta disciplina deportiva, además de desarrollar las habilidades sociales, la disciplina, estimular el trabajo en equipo, fomentar la diversión y reforzar el valor del esfuerzo.

FUTBOL SALA

Con la práctica de este deporte se consigue desarrollar actitudes positivas hacia la práctica saludable, regular y dosificada de actividades físico-deportivas contribuyendo así a la formación integral de nuestro alumnado. A través de esta actividad, se iniciaran y especializarán en la práctica de este deporte (conocer y aplicar los recursos técnico-tácticos básicos del fútbol-sala: pase y va, apoyo, cobertura, fijación, desmarque, diagonal, paralela, etc., transferir los principios tácticos y las soluciones aplicadas a problemas que se dan en situaciones de juego, desarrollar valores y actitudes apropiadas de la vida en común como son la tolerancia y la competencia sana).

VOLEIBOL

La práctica del voleibol en edades tempranas es fundamental pues están en una fase denominada “edad de oro” donde sus capacidades y cualidades adquieren un desarrollo muy alto. Con este deporte, se contribuye al desarrollo de las habilidades motrices y la condición física. Además, se favorece el desarrollo de habilidades sociales como el compañerismo pues este deporte es un deporte de equipo y la colaboración es necesaria para jugar.

Centros Luther King

Actividades extraescolares

KITSUNE

Kitsune es un programa de estimulación temprana diseñado específicamente para niños de educación infantil. Los alumnos de kitsune aprenden jugando a partir de una metodología en 3 dimensiones: matemáticas manipulativas, inteligencia emocional y psicomotricidad.

ALOHA

¿Te imaginas convertir las matemáticas en su asignatura favorita? Aloha mental arithmetic es un programa diseñado para niños de 5 a 13 años que trasforma el cálculo en un divertido juego de fichas. Gracias a esta actividad, los niños mejoran en matemáticas y, además, desarrollan su capacidad de concentración y su agilidad mental.

ZINKING CLUB

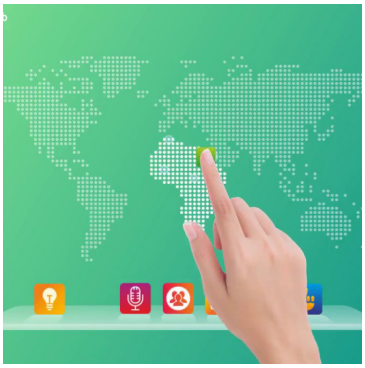

Ésta actividad proporciona a los niños de 9 a 12 años las herramientas necesarias para afrontar con éxito el presente mientras se preparan para el futuro: resolución creativa de problemas, inteligencia emocional, hablar en público, trabajar en equipo… todo ello, mientras se participa en proyectos solidarios.

COSTURA

El trabajo de costura favorece entre otras aptitudes la concentración, la creatividad y la autonomía a través del arreglo de piezas de ropa y/o creando nuevas con diferentes materiales y variedad de telas, hilos, tejidos etc.

Centros Luther King

Actividades extraescolares

ÓLEO

A través de esta actividad el alumnado tiene la posibilidad de establecer contacto con el arte. La vivencia del niño/a en un proceso creativo y la sensibilidad de forma, colores, texturas, tamaños, etc., contribuye a que conozcan, comprendan y expresen rasgos de su realidad.

ROBÓTICA

Con una metodología propia, el estudiantado aprende jugando pues esta actividad presenta la tecnología de una forma lúdica donde el trabajo en equipo y los roles toman importancia.

NATACIÓN

Nadar es uno de los deportes más completos que existen. La práctica de esta disciplina incrementa la flexibilidad y favorece la coordinación y la agilidad además de aportar innumerables beneficios para la salud. Todo ello se trabajará por niveles, partiendo desde la adquisición de autonomía en el medio acuático, hasta el perfeccionamiento de la técnica.

CHINO

El chino mandarín es el idioma que más personas hablan en el mundo. Actualmente y para muchos, es equiparable al inglés como lengua global debido principalmente a la emergencia internacional que viene protagonizando china desde hace décadas. En este sentido y a través de esta actividad se pretende que el alumnado, mediante una metodología activa y divertida, se acerque y desarrolle la escucha, el habla, la lectura y la escritura de dicho idioma.

Centros Luther King

Actividades extraescolares

RUSO

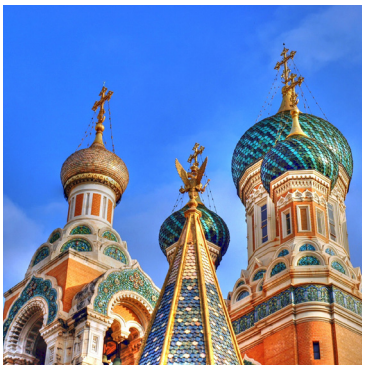

Esta actividad pretende que el alumnado, a través de una metodología activa y divertida, se acerque y desarrolle la escucha, el habla, la lectura y la escritura de dicho idioma.

INICIACIÓN A LA GIMNASIA ACROBÁTICA

Esta actividad acerca al alumnado a un deporte que combina la coreografía con la acrobacia. Por sus características técnicas, esta disciplina trabaja de manera imprescindible habilidades como la comunicación, el respeto, el compromiso y la colaboración.

BALONCESTO

Con la práctica de esta actividad se contribuye a la formación integral de nuestro alumnado. A través del baloncesto, el alumnado se inicia y especializa en la práctica de este deporte además de desarrollar valores y actitudes propias de la vida en sociedad como es el respeto y el compañerismo.

KÁRATE

El karate es una de las artes marciales más antiguas. Las técnicas de este arte marcial se basan en la gran tradición filosófica y espiritual del bushido, que busca la armonía espiritual y física, mediante un entrenamiento muy riguroso pero también incluye principios del budismo zen y del sintoísmo. De hecho, se trata de un entrenamiento muy completo porque demanda mucha disciplina, coordinación, agilidad y habilidad mental por lo que su práctica retribuye multitud de beneficios para el estudiantado.

Centros Luther King

Actividades extraescolares

GIMNASIA RÍTMICA

La gimnasia rítmica es un deporte asentado en el manejo de determinados aparatos adheridos a un alto grado de elementos expresivos lo que hace de esta disciplina una mezcla de danza, deporte y arte que contribuye al desarrollo de valores como es esfuerzo y el compromiso.

DANZA FUSIÓN

Esta actividad es un acercamiento y conocimiento a las diferentes formas de expresión corporal, mezcladas siempre con diferentes tipos de ritmos musicales.

ROBOTIC KIDS

Con esta actividad se acerca al estudiantado a la tecnología de forma lúdica donde el trabajo en equipo es muy importante. Con una metodología propia, el estudiantado aprende jugando pues esta actividad presenta la tecnología de una forma lúdica.

SMARTIC´S

En SmarTic´s todo el alumnado trabaja sobre las diferentes herramientas ofimáticas necesarias para poder realizar cualquier tipo de trabajo, tarea, exposición, tabla o presentación de cualquier índole o materia.

Centros Luther King

Actividades extraescolares

LEARN WITH AN IPAD

Se basa en la formación en los diferentes niveles para todo el alumnado en la iniciación y uso correcto de los nuevos equipos iPad, así como de sus herramientas más imprescindibles para el correcto uso del mismo.

PINTURA

A través de la pintura, los niños y niñas tienen la posibilidad de establecer un primer contacto con diferentes materiales además de realizar los descubrimientos producidos por las relaciones sujeto-objeto. La vivencia del proceso creativo y la experimentación de la sensibilidad de forma, colores, texturas, tamaños, etc., contribuye a que conozcan, comprendan y expresen rasgos de su realidad. Con esta actividad se pretende pues, fomentar la expresión a través de diferentes técnicas y, en este sentido, proponemos no solo trabajar los aspectos relacionados directamente con la expresión plástica (formas, colores, líneas…) sino también aspectos culturales. Para ello nuestra propuesta engloba trabajos diferentes en base a determinadas fechas señaladas en el calendario escolar.

MÚSICA

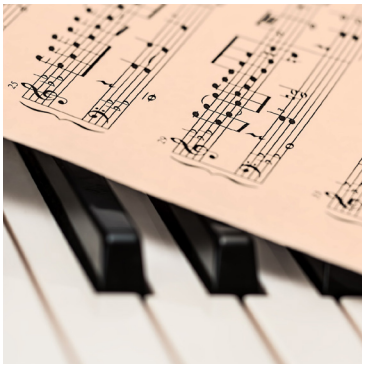

La educación musical es una de las más extendidas como actividad extraescolar por su gran versatilidad y la facilidad de llevarla a cabo en prácticamente todas las etapas de la vida escolar. En ella, el alumno puede aprender una nueva forma de expresión, dado que posee un lenguaje propio. En este sentido, los estudiantes tienen la posibilidad de expresarse libremente por medio de movimientos y sonidos, que les permiten dar a conocerse un poco mejor a sí mismos y a los compañeros, al igual que les da la posibilidad de que sus sentimientos salgan a la luz de una forma muy natural.

TEATRO

El teatro, enfocado al ámbito escolar es una actividad capaz de propiciar el desarrollo de los ámbitos afectivo-social, cognitivo, del lenguaje y físico del alumnado. A través de esta actividad, los niños van a ser capaces de perder la timidez tan característica de los más pequeños y adquirirán la confianza que necesitan para crear vínculos personales en el día a día. Aprenderán a trabajar en equipo y a respetarse como grupo, además de experimentar la responsabilidad y constancia que conlleva la realización de un proyecto teatral para su posterior presentación al público. También será pilar clave de esta actividad el desarrollo de la imaginación y la creatividad, tan importantes en multitud de ámbitos de la vida del niño así como del futuro adulto en el que se convertirá.

Centros Luther King

Actividades extraescolares

COORDINACIÓN DEPORTIVA

Con esta actividad se trabaja con los más pequeños ejercicios que refuerzan el trabajo de motricidad gruesa con dinámicas y sesiones donde la coordinación, agilidad, orientación, lateralidad y concentración son protagonistas.

TALLER DE SPEAKING

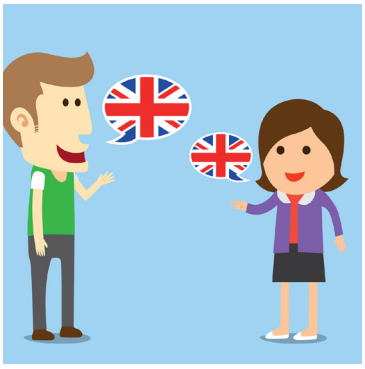

Al aprender inglés, se hace necesario adquirir aspectos lingüísticos como la fluidez oral y el desarrollo de la escucha interactiva. Esto es posible a través de esta actividad pues el alumnado podrá practicar la conversación en este idioma.

JUEGOS COOPERATIVOS

A través de esta actividad y de manera transversal trabajamos en “pro” del desarrollo de valores cívicos, tolerantes, interculturales, así como abrir la puerta al disfrute de una convivencia intercultural, de la construcción de metas y objetivos comunes, entendiendo la colaboración no como una imposición o una necesidad, sino como una oportunidad de crecimiento y desarrollo mutuo así pues, el objetivo de los juegos cooperativos no es otro que el “placer del juego”, es decir, trabajar de manera conjunta, en favor de la consecución de un fin para todo el grupo que, será imposible de alcanzar sin la interacción y colaboración de todos sus participantes.

EXPRESIÓN CORPORAL

Con esta actividad se toma un primer contacto con el conocimiento de las diferentes formas de expresión corporal mezcladas siempre con diferentes tipos de música.

Centros Luther King

Actividades extraescolares

LA AVENTURA DE LAS LETRAS

La actividad de La aventura de las letras tiene como objetivo principal el potenciar en cada uno de los niños y niñas el gusto y disfrute por la lectura a través de una metodología activa, divertida y participativa, donde el alumnado debe utilizar la imaginación, crear situaciones, jugar con las palabras y sonidos, reconocer textos y personajes, reconstruir historias, representar personajes con marionetas etc.

JUEGOS Y BAILES TRADICIONALES

A través de esta actividad se pretende fomentar y dar a conocer, no solo al alumnado, sino también a sus familias, cada uno de los aspectos y valores que forman La Cultura Tradicional Canaria, usando para ello, nuestros bailes, instrumentos, vestimenta, artesanía, gastronomía y juegos tradicionales más representativos.